



Losliggende schil verankeren met zelf tappende ankers

WT05

WT05

Losliggende schil verankeren met zelf tappende ankers

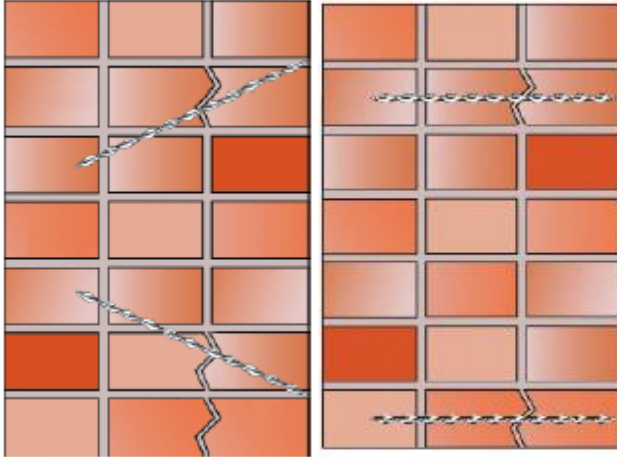

Boor vanuit de voeg door de te verankeren steen (of vanuit het hart van steen), 2 tot 3 lagen diep in het metselwerk.

Breng de DryFix (zelf tappende) ankers in de gaten aan.

Openstaande scheuren met mortel vullen.

De boor gaten en eventuele scheurvorming op juiste kleurstelling afwerken.

De werkzaamheden uitvoeren onder:

A: Zonder externe kwaliteitsborging

B: Erkend Muur Herstel (EMH) certificaat.

C: kwaliteit borging voor metselwerk herstel (TWKB) incl. garantie.

Algemene opmerking:

Wanneer de schade/werkzaamheden verschillen van bovenstaande detail of u wilt een specifiek project advies, dan kunnen onze technische medewerkers u volledig ondersteuning leveren in:

- Bepalen van de oorzaak van de schade.
- Project gebonden advies voor alle (speciale) metselwerk herstelwerkzaamheden.

SPECIALIST IN MUURPROBLEMEN

Total Wall staat onder andere overheden, Verenigingen van Eigenaren, particuliere eigenaren, architecten, bouwadviesbureaus en aannemers bij in het onderzoeken van gevelschade en het maken van constructieve berekeningen. Niet alleen adviseren wij alle doelgroepen over de te kiezen herstelmethode, ook kunnen zij bij ons terecht voor professionele projectbegeleiding. Wij bieden uitkomst bij de volgende muurproblemen:

- GEVELRENOVATIE
- SCHEUREN IN DE MUUR
- LATEI VERVANGEN OF REPAREREN
- SPOUWANKERS VERVANGEN
- STEENREPARATIE
- HERSTEL VAN AARDBEVINGSSCHADE

Bel voor meer informatie: 088 111 25 25

MEER WETEN OF DIRECT EEN AFSPRAAK MAKEN?

T 088 - 111 25 25 | info@totalwall.nl | totalwall.nl

TOTALWALL 
We value your property